



# Nynäshamns Segelsällskap inbjuder till skärgårdskappsegling den 1 september

Pressrelease angående f.d.Hyundai Cup

## f.d. Hyundai Cup, i ny regi av Nynäshamn Segelsällskap

Tidigare års huvudsponsorer av Hyundai Cup har av olika orsaker dragit sig ur årets evenemang. Nu har Nynäshamns Segelsällskaps Tävlingskommitté beslutat att genomföra segeltävlingen i egen regi.

Bytet innebär att det inte kommer att delas ut någon bil som första pris. Följande blir även kringarrangemanget enklare, då ingen gemensam regattamiddag eller underhållning kommer hållas i samband med evenemanget. Däremot finns ett flertal restauranger i hamnen med närområde, många med egen underhållning. För att säkerställa att man får plats är det bra att boka bord i god tid.

Kappseglingen som är en skärgårdssegling går som vanligt i kustnära vatten utanför Nynäshamn.

För vidare information om tävlingen kontakta

John Holm, seglingsledare  
johnbholm@gmail.com

Gunilla Djupfeldt, ordf. tävlingskommittén NSS  
gecco3933@gmail.com

## 1. Regler

- 1.1 Tävlingen genomförs i överensstämmelse med reglerna så som de är definierade i Kappseglingsreglerna (KSR) och med Appendix S samt SRS reglerna.
- 1.2 Deltagande båtar skall finnas med i SRS- tabell eller ha ett giltigt SRS-mätbrev utfärdat av SSF 2018. Hänvisning till mätbrevsid, skall göras i anmälan. Alternativt kan en kopia av mätbrevet sändas till NHSS  
Eventuella korrigeringar av anmälan emottages senast 48timmar före start.  
Följande undantag kommer att tillämpas: Båt som inte uppfyller dessa krav kommer att tilldelas ett godtyckligt SRS-tal i samråd med seglingsledningen och deltar utom tävlan.



- 1.3 En båt med ett alternativt SRS/SRSv-tal i SRS-tabellen, SRS-mätbrevet eller SRSv-mätbrevet för kappsegling utan undanvindssegel får anmälas utan sådana segel. Detta ska anmälas senast 48 timmar före start till seglingsledningen.
- 1.4 En båt med två personers besättning får kappsegla med ett SRS-tal för shorthanded kappsegling (SRSs). Detta ska anmälas senast 48 timmar före start till seglingsledningen.
- 1.5 Tävlade ska följa SSF:s licensbestämmelser för reklam.
- 1.6 Alla båtar kan komma att, i enligt ISAF Regulation 20, föra reklam vald och tillhandahållen av arrangören.
- 1.7 En tävlande som har lämnat land ska ha på sig personlig flytutrustning. Den här regeln gäller inte vid kortvarigt byte eller justering av kläder eller personlig utrustning eller när den tävlande befinner sig i hamn eller under däck. Våtdräkter och torrdräkter är inte personlig flytutrustning. Detta ändrar KSR 40. En båt som bryter mot den här regeln kan varnas eller straffas på det sätt som protestkommittén finner lämpligt.
- 1.8 Alla deltagande båtar ska lämna en ifylld rorsmansförklaring på regattaexpeditionen, snarast efter målgång. Blankett för rorsmansförklaring delas ut i samband med registreringen.

## 2. Villkor för att delta

- 2.1 Den person ombord som har ansvaret ska vara medlem av en klubb som är ansluten till sin nationella myndighet.
- 2.2 Varje deltagande båt ska vara ansvarsförsäkrad.
- 2.3 Tävlade deltar i regattan helt på egen risk. Se KSR 4, Besluta att kappsegla. Den arrangerande myndigheten accepterar inget ansvar för sak- eller personskador som någon råkat ut för i samband med eller före, under eller efter tävlingen.
- 2.4 Besättningen i varje båt, skall bestå av minst 2st personer.

## 3. Anmälan

- 3.1 Anmälan ska göras senast 2018-08-22 via webbanmälan till Nynäshamns Segelsällskap på [www.nhss.se](http://www.nhss.se)
- 3.2 Anmälan ska innehålla uppgifter om båtnamn, segelnummer, båttyp, båtklubb, skeppare, adress, telefon, mailadress, SRS-mätetal, eventuellt SRS- mätbrev samt vilken/vilka klasser man vill segla i och om man tänker använda undanvindssegel eller ej.
- 3.3 Klasser som man kan anmäla sig till:
  - **Enskrov**



- **Flerskrov**

3.4 Anmälningavgiften är:

- 850kr vid anmälan och betalning senast 2018-08-22

Efteranmälan kan göras fram till och med onsdag 2018-08-29 mot en anmälningavgift om 1200kr.

## 4. Registrering och besiktningskontroll

4.1 Registrering ska göras på tävlingsexpeditionen senast 09.00 lördagen den 1 september.

4.2 Mätbrev ska om så erfordras visas upp innan en båt kappseglar.

## 5. Seglingsföreskrifter

5.1 Seglingsföreskrifterna lämnas ut i samband med registreringen.

## 6. Tidsprogram

6.1 Fredag 31 aug 18.00-20.00 Regattaexpedition öppen för registrering.

Lördag 1 sept 08.00-09.00 Regattaexpedition öppen för registrering.

09.00 Skepparmöte

10:00 Starterna börjar

Tid för prisutdelning anslås på anslagstavlan.

6.2 1st kappsegling är planerad.

## 7. Genomförande

7.1 Seglingen genomförs med så kallad jaktstart (omvänd SRS), där båt med lägsta SRS-tal får starta först.

Startlistan med de individuella starttiderna anslås på tävlingens officiella anslagstavla senast 1 september kl 9:00. Resultat beräknas som "Time on Time", dvs seglad tid multiplicerat med SRS-tal.

## 8. Kappseglingsområde

8.1 Kappseglingarna genomförs på kustnära vatten utanför Nynäshamn

## 9. Banan

9.1 Banan är en kustnära distansbana. Se bilaga.

Banan kan komma att kortas av, vid vilken av de angivna rundnings märkena som helst.

Avkortning kan ske på två sätt:



alt 1. Varje båt skall fortsätta banan, som den är beskriven fram till märket, och passera mellan märket och en stång som visar flagga C.

Därefter går banan:

- Norr o Väst Finnhällorna
- Mål mellan orange flagga på gästhamnspiren och grön prick Väst Bedarön

alt 2. I enlighet med KSR 32.2 a

Vid ett rundningsmärke är mållinjen mellan märket och en stång som visar flagga S

## **10. Protester och straff**

10.1 Poängstraff enligt KSR 44.1 gäller.

**Datum:** 2018-08-01

## **Bilaga till inbjudan.**

### **Upplysningar**

- John Holm: 070-2698773 johnbholm@gmail.com

### **Information**

På vår hemsida (<http://www.nhss.se>) hittar du all information som t ex kartor, hur och var man kan sjösätta eller lägga båten, var man kan bo eller generell information om Nynäshamn. Skulle du ändå sakna någon input är du välkommen att kontakta någon av oss ovan.



Bilaga

## Preliminär banbeskrivning

Den slutliga banbeskrivningen kommer att anslås senast den 1/9 kl 9:00

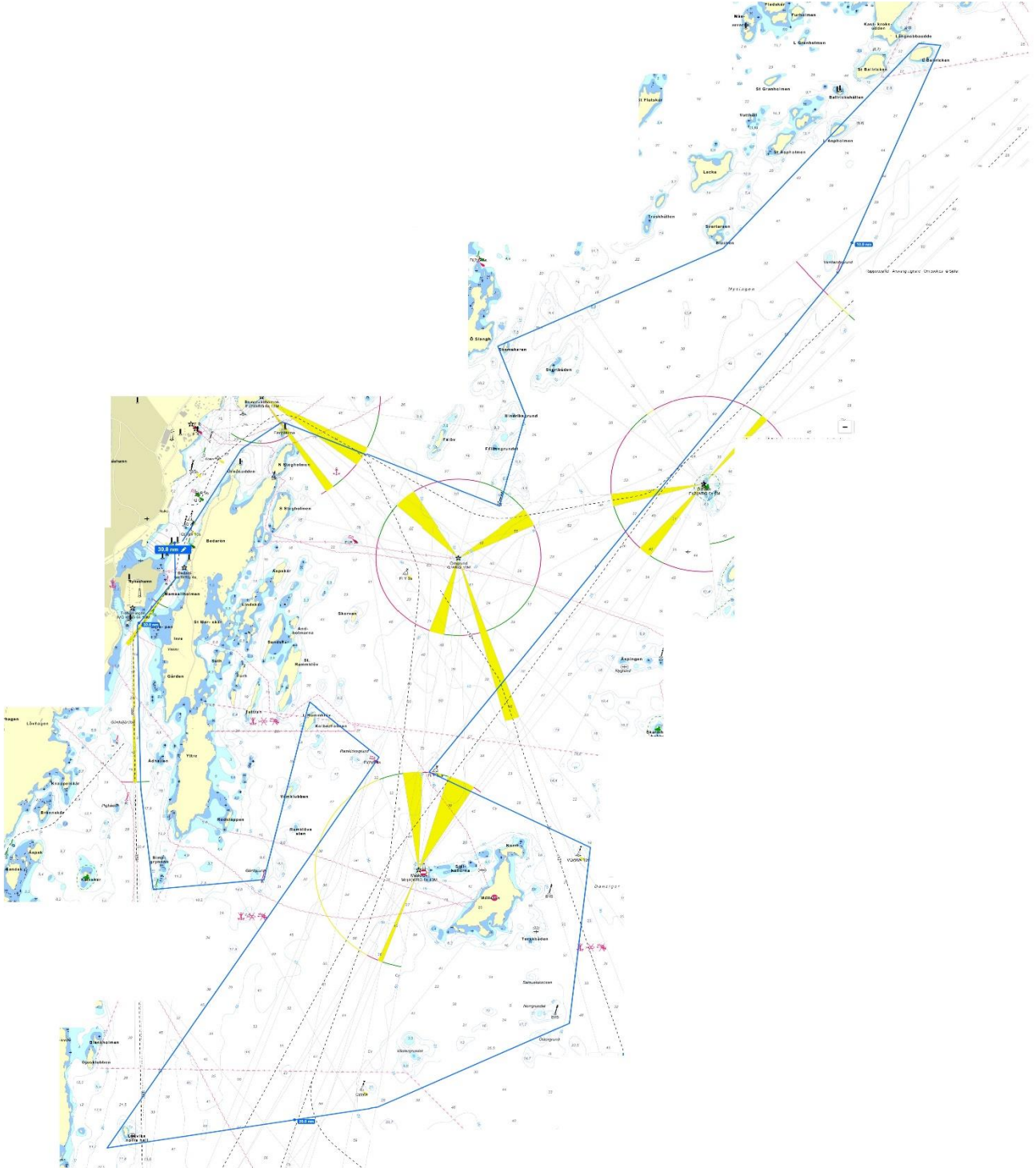

Start

Mellan

Orange flagga på gästhamnspiren och grön prick Väst Bedarön



	Väst o Norr	Finnhällorna	58°54.866'N 17°58.974'E
	Syd o Ost	Pricken syd Fälövsgrundet	58°54'15.9"N 18°2'2.4"E
	Ost	Hindriksgrund	58°54'56.3"N 18°2'16.4"E
	Väst o Norr	Skomakaren	58°55'27.4"N 18°2'6.1"E
	Syd o Ost	Blacken	58°56'16.2"N 18°5'13.9"E
	Väst o Norr	L Balricken	58°57'47.3"N 18°8'2.3"E
	Ost o Syd	Pricken Ventlandsgrund	58°56'4.1"N 18°6'50.8"E
	Väst o Syd	Ljusbojen Måsknuv norra	58°52'11.3"N 18°1'8.7"E
	Norr o Ost	Ljusbojen Danziger gatt	58°51'31.8"N 18°3'11.2"E
	Ost o Syd	Pricken Norrgrundet	58°50'17.8"N 18°2'50.3"E
	Mellan	Gul boj syd Ljusbojen Västergrund och Ljusbojen Västergrund	58°49'42.7"N 18°0'6.0"E
	Syd o Väst	Lökviks norra häll	58°49'24.3"N 17°56'41.3"E
	Ost o Norr	Pricken Ramklövsgrund	58°52'17.6"N 18°0'12.0"E
	Norr o Väst	L Rammklöv	58°52'39.2"N 17°59'21.6"E
	Ost o Syd	Pricken Gårdsgrund	58°51'21.5"N 17°58'41.8"E
	Syd o Väst	Pricken Simpgrynnan	58°51'16.7"N 17°57'11.2"E
	Ost	Pricken Pigbådan	58°51'57.2"N 17°56'46.8"E
Mål	Mellan	Blå flagga på gästhamnspiren och kummel med 7knop's skylt	

Koordinaterna är hämtade från Eniros websjökort